Как использовать платформу Skype для дистанционной работы

Краткий обзор для учителей
МБОУ «Лицей № 50 при ДГТУ»,
не имеющих опыта работы с программой

Провоторов М. В.

1.04.2020

Особенности Skype

Достоинства и преимущества платформы

- Удобный и простой интерфейс
- Распространённость этой платформы среди населения
- Возможность бесплатно организовывать видеоконференции с большим количеством участников
- Возможность пересылать файлы, картинки и текст
- Отсутствие ограничения по длительности трансляции

Необходимое оборудование

- Компьютер с выходом в Интернет
- Микрофон
- Веб-камера

Шаг 1: скачиваем программу

- Заходим на сайт https://www.skype.com/ru/
- Нажимаем на кнопку «Скачать Skype»
- Открываем скачанный файл Skype-8.58.0.93 и устанавливаем его

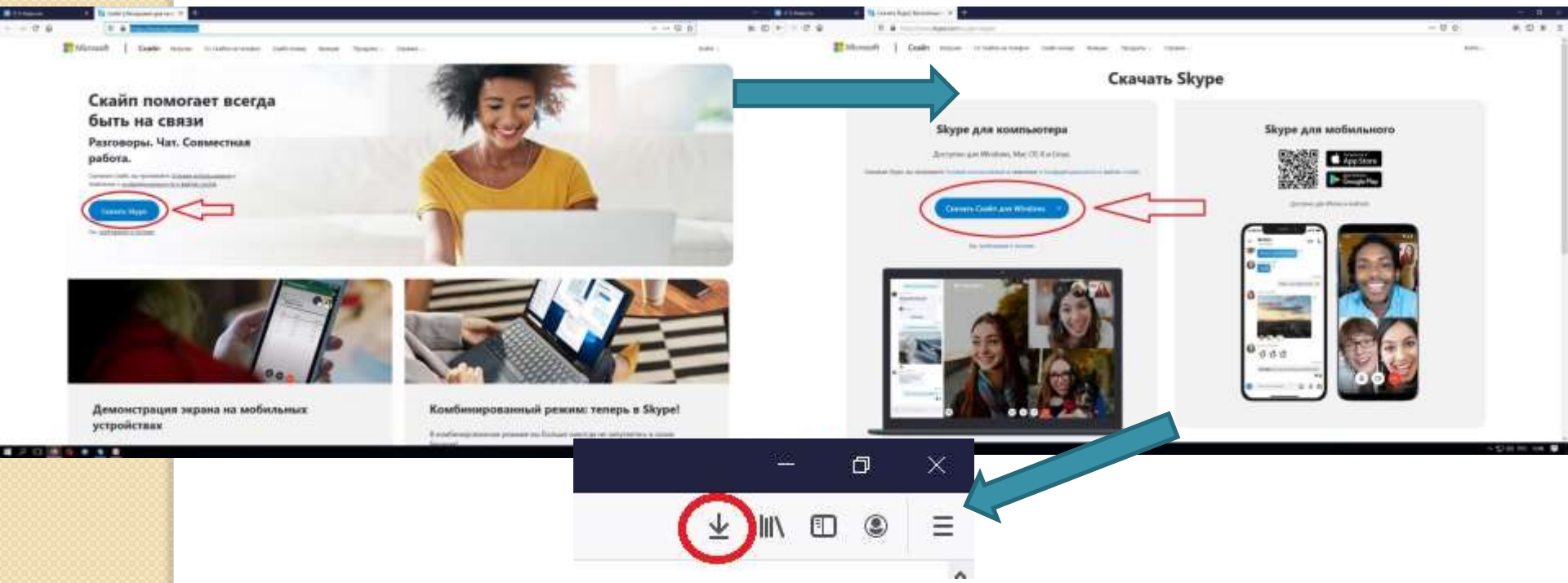

Шаг 2: начало работы

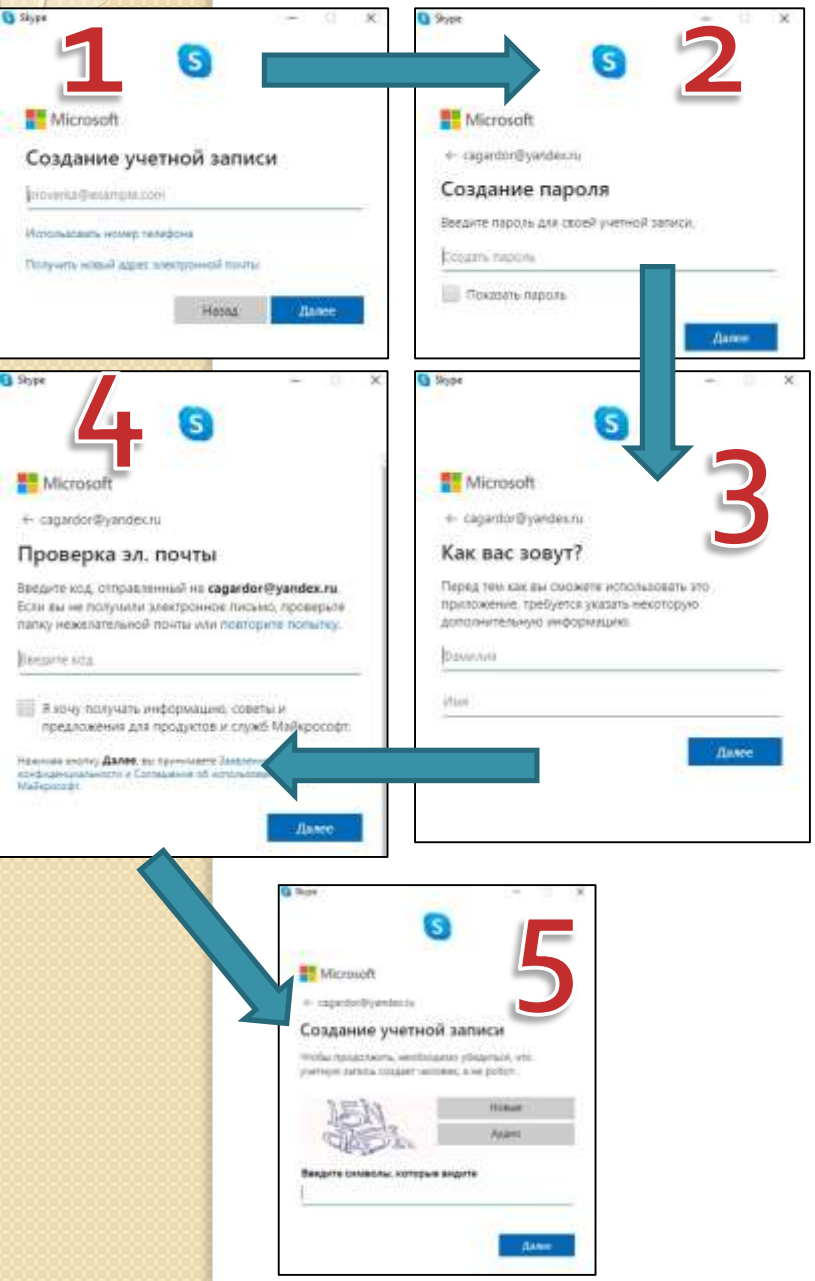

- Заходим в программу Skype (ярлык на рабочем столе)
- Заходим в свою учётную запись (если есть) ИЛИ **регистрируемся** (последовательность картинок слева)
- Вводим свой e-mail (1)
- Создаём пароль (2)
- Вводим фамилию и имя (3)
- На указанную почту придёт письмо от Microsoft с кодом подтверждения. Вводим этот код в нужное поле (4)
- Вводим ре-капчу (комбинация символов) (5)
- После этого мы сможем настроить персонализацию нашей учётной записи Skype

Шаг 3: персонализация

Во время настройки программы мы сможем изменить свой аватар, настроить громкость звука и качество видео

по умолчанию обычно стоят оптимальные показатели

Далее дистанционной работы с для классом нам потребуется создать групповой чат

Шаг 4: создание группового чата

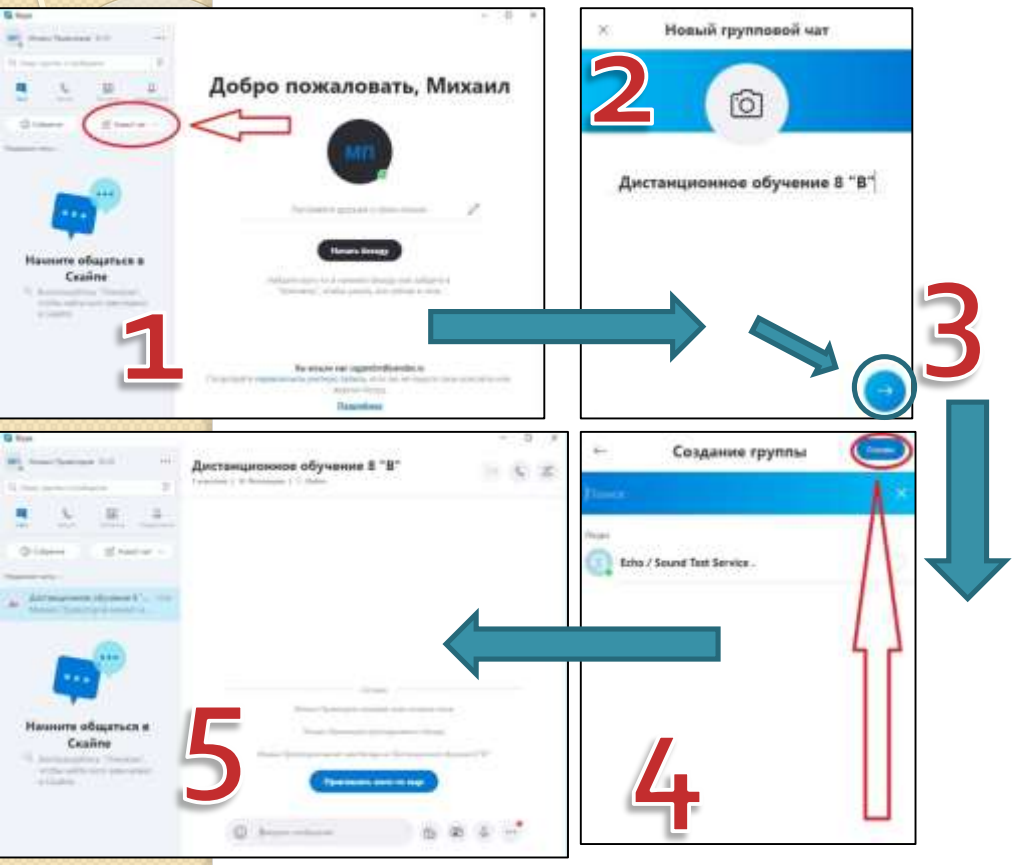

- В основном меню Skype щёлкаем по кнопке «Новый чат» (1)
- В появившейся вкладке нажимаем «Создать групповой чат» (1)
- В появившемся окошке задаём название группового чата и можем вставить аватар чата (2)
- После этого щёлкаем по стрелке в правом нижнем углу (3)
- В следующем окошке нажимаем «Готово» (4)
- Групповой чат создан (5)

Шаг 5: создание ссылки для подключения к групповому чату

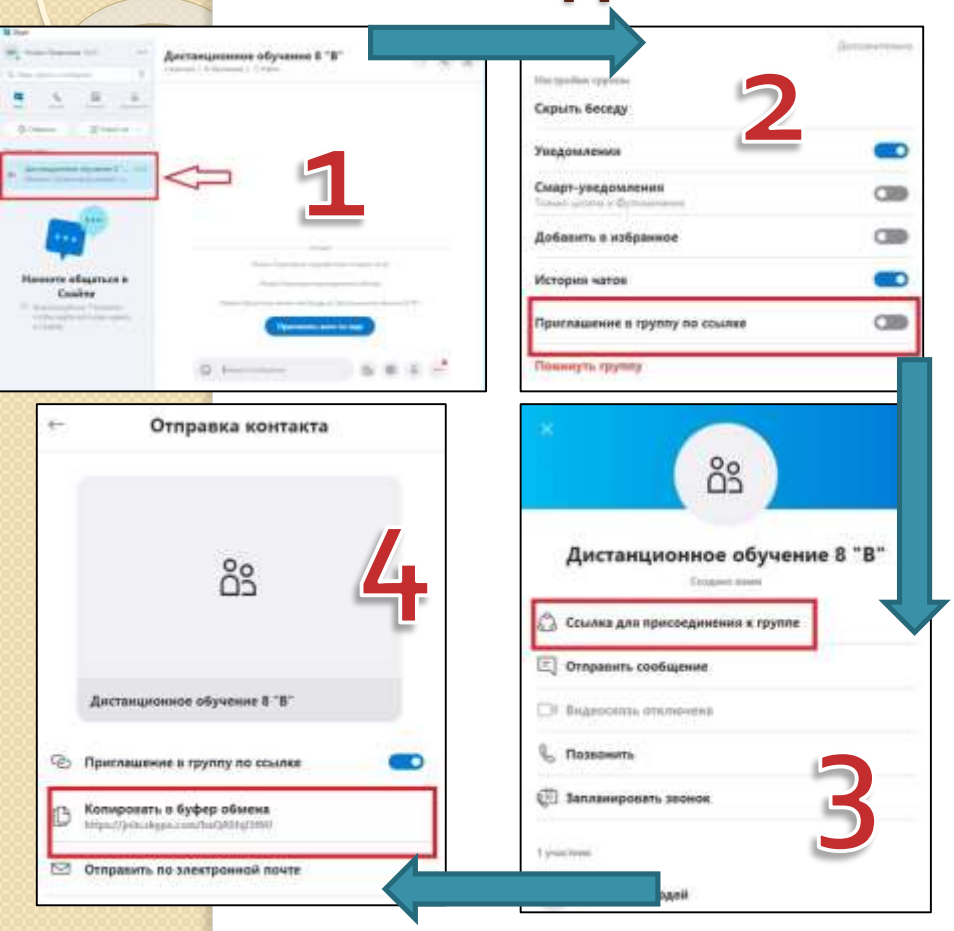

- Щёлкаем правой кнопкой мыши по названию группового чата (1)
- В появившемся меню выбираем вкладку «Управление группой) (1)
- В появившемся окошке проматываем в самый низ и включаем функцию «Приглашение в группу по ссылке» (бегунок станет синим) (2)
- Далее отматываем в самый верх и щёлкаем на кнопку «Ссылка для присоединения к группе» (3)
- В открывшемся окошке будет доступна ссылка. Внимание! Формирование ссылки может занять время (4)
- Копируем ссылку и отправляем её учащимся. По этой ссылке ЛЮБОЙ человек может подключиться к этому групповому чату (4)

Шаг 6: начало урока

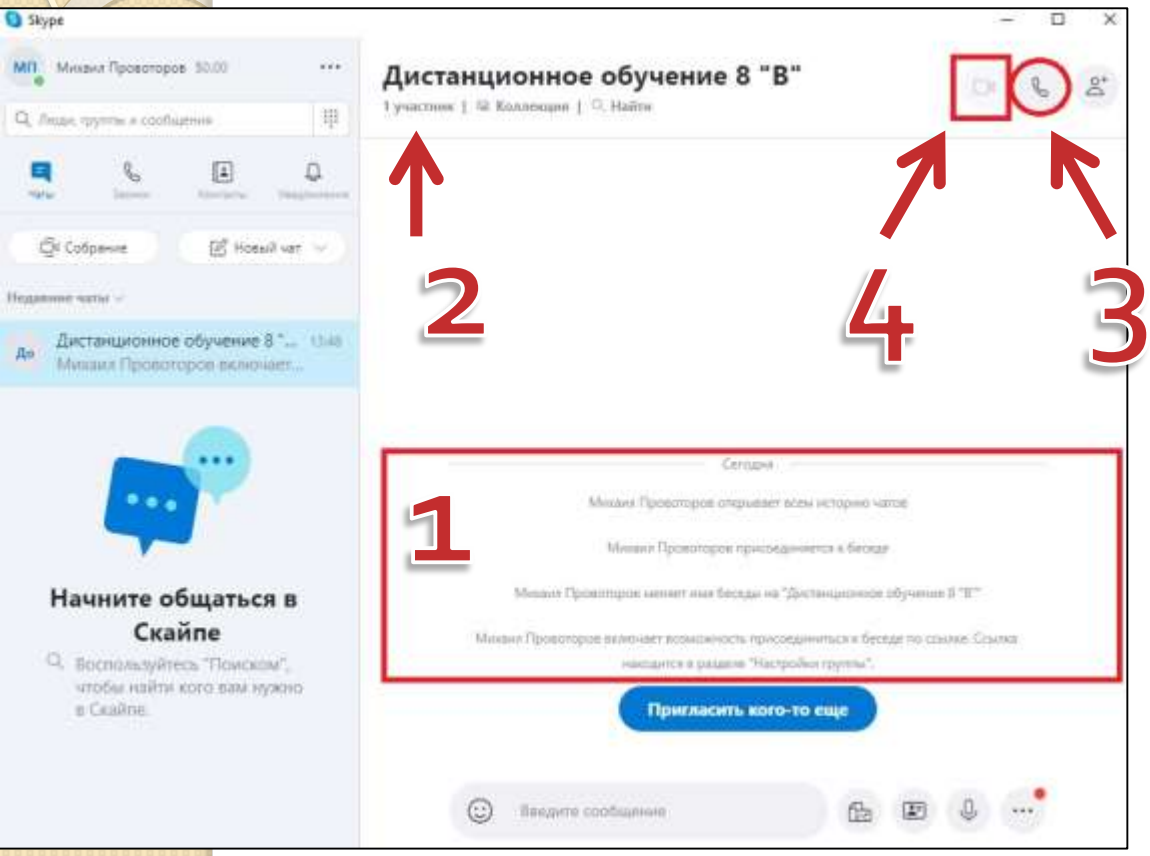

- За несколько минут до урока заходим в свой аккаунт Skype и входим в групповой чат класса
- В области **1** можно видеть людей, подключающихся к чату
- В области **2** можно видеть общее количество участников чата
- В начале урока нажимаем на кнопку, отмеченную цифрой **3**
- В случае, если проводим видеоурок, вместо этого нажимаем кнопку, отмеченную цифрой **4**
- В любом случае при нажатии на кнпоки **3** или **4** вы позвоните ВСЕМ участникам чата одновременно

Несколько полезных функций

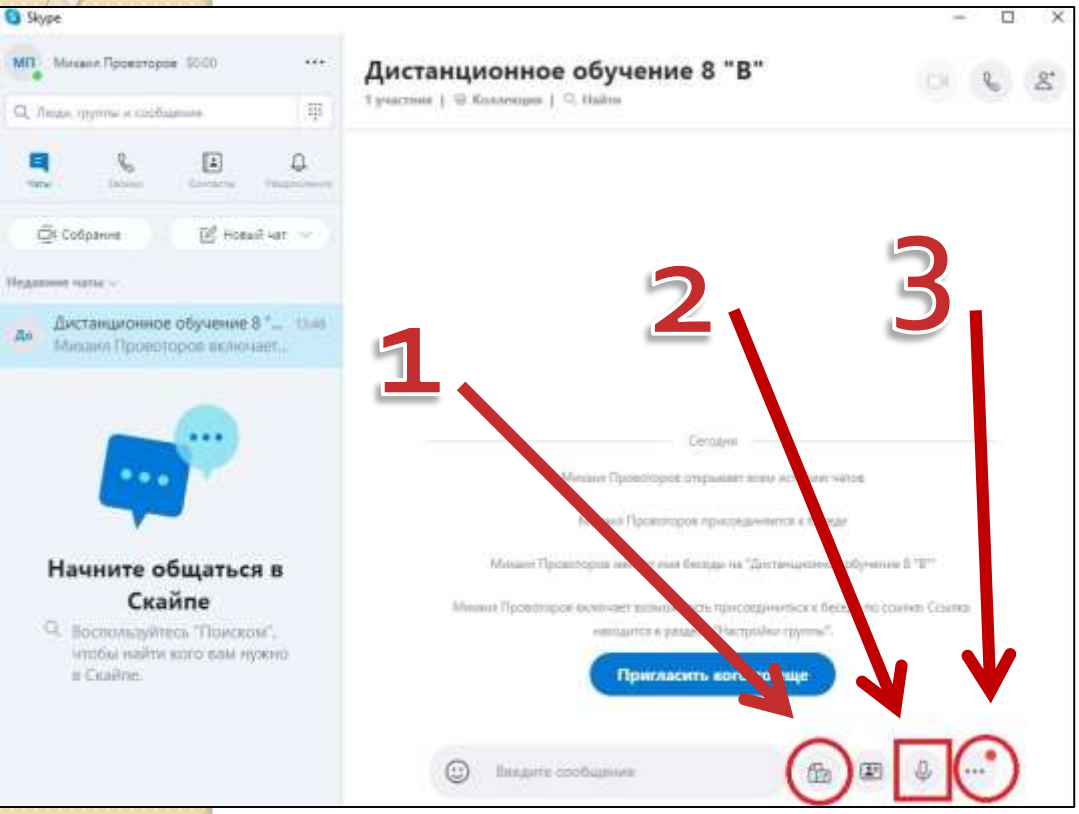

- Перед началом урока вы можете воспользоваться несколькими полезными функциями:
- Выложить в чат материалы: фотографии или файлы (1)
- Выключить или включить микрофон (2)
- Создать опрос (3)
- Материалы и опросы будут видны ВСЕМ участникам чата

Собственно видеоурок

Шаг 7: видеоурок

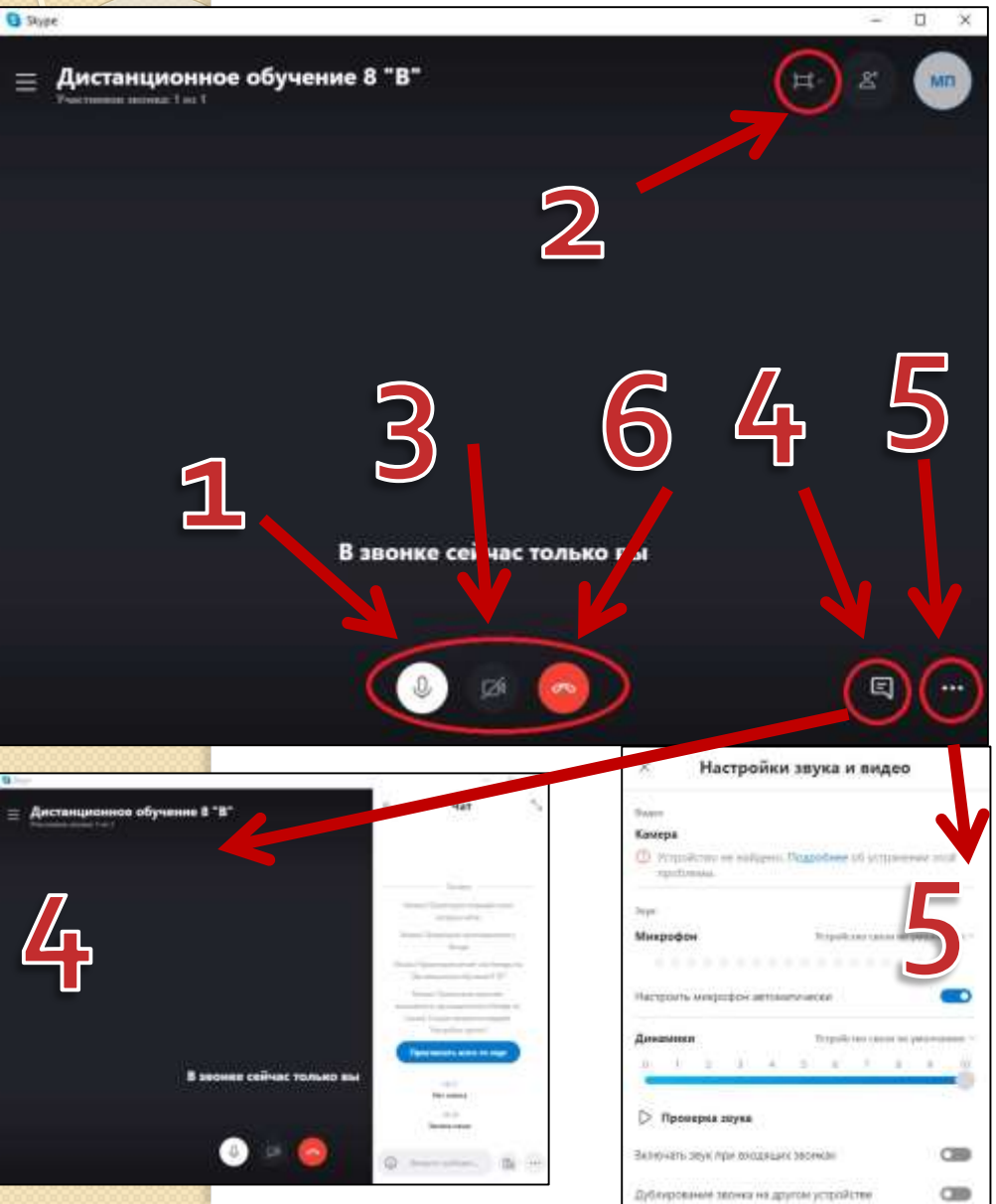

- В основном окне мы будем видеть всех участников чата, использующих веб-камеры или просто чёрный фон, если они ими не пользуются
- В этом окне мы можем:
- Включать/выключать свой микрофон (1)
- Управлять положением и размерами самого окна программы (2)
- Включать/выключать свою веб-камеру (3)
- Открывать чат (4)
- Управлять настройками звука и видео (5)
- Закончить звонок (6)

Домашнее задание можно задавать прямо в групповом чате, оно будет доступно для всех участников группы

Спасибо за внимание

и удачи нам всем